# CHAPILIE

TURBANS & BONNETS

DF-NJ-CHAPILIE-ANNUEL2022-V4.indd 1 15/08/2022 23:59

ÉDITO

# ENCHANTEZ VOTRE QUOTIDIEN

## BRIGHTEN UP YOUR EVERYDAY LIFE

A l'origine de cette nouvelle collection, il y a notre volonté immuable de vous accompagner au quotidien, et de vous aider à magnifier votre beauté naturelle. C'est pour cela que nous vous présentons aujourd'hui une nouvelle collection Chapilie étendue, versatile, destinée à vous accompagner toute l'année.

Le plaisir de s'embellir tous les jours, en toute occasion et en toute saison, avec de beaux accessoires de qualité. Telle est la ligne directrice qui nous a guidée pour l'élaboration de cette nouvelle collection fabriquée en Europe à partir de matières nobles, douces et confortables.

Indémodable avec nos Essentiels, élégante avec nos nouveaux modèles, par temps chaud ou par temps froid… Traversez les saisons avec nos turbans, nos bonnets et nos foulards. Modulez votre style, adaptez-les à vos envies, à l'infini !

Nous espérons que cette collection vous inspirera à exprimer votre style, jour après jour, et que vous vous sentirez belle en NJ. Nous l'avons créée pour vous.

*Jérôme Nicot*

At the root of this new collection is our unchanging desire to take care of you on a daily basis, and to help you magnify your natural beauty. This is why today we are presenting a new extensive and versatile Chapilie collection, designed to accompany you all year round.

The pleasure of beautifying yourself every day, on any occasion and in any season, with beautiful quality accessories. This is the guideline that led us for the development of this new collection made in Europe from noble, soft and comfortable materials.

Timeless with our Essentials, elegant with our new models, in hot or cold weather… Go through all seasons wearing our turbans, our hats and our scarves. Modulate your style, adapt them to your desires, boundlessly!

We hope this collection will inspire you to express your style, day after day, and feel beautiful in NJ. We created it for you.

*Jérôme Nicot*



DF-NJ-CHAPILIE-ANNUEL2022-V4.indd 2 15/08/2022 23:59

# COLLECTION HIVER



DF-NJ-CHAPILIE-ANNUEL2022-V4.indd 3 15/08/2022 23:59

# NEUILLY

Parez-vous de ce turban assurément élégant grâce à son délicat jeu de plis, un accessoire idéal pour créer un bel effet de volume.

Adorn yourself in this doubtlessly elegant turban thanks to its delicate play of pleats, an ideal accessory to create a beautiful volume effect.

**XNEU10**

**Bonnet noir uni & laine rayée rouge**
Black beanie & striped red wool

**Coton & Viscose**
Cotton & Viscose

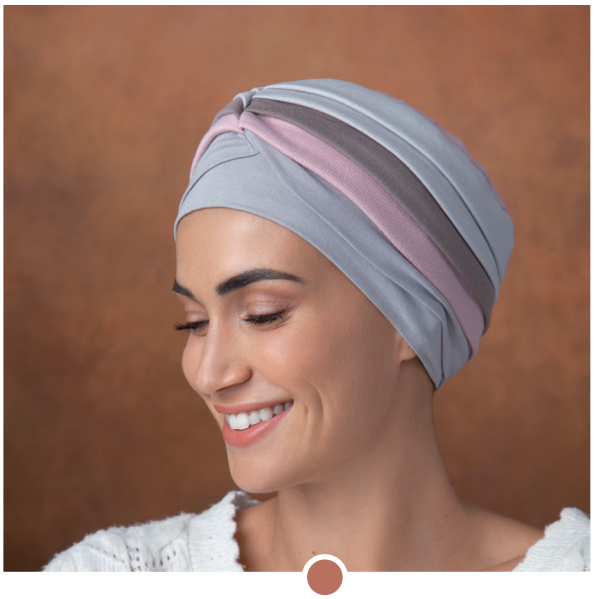

**XNEU09**

**Bonnet bleu uni & tweed bleu**
Blue beanie & blue tweed

**Coton & Viscose**
Cotton & Viscose

**XNEU11**

**Bonnet gris uni & laine rose et gris et taupe unis**
Grey beanie, pale pink wool & plain grey and taupe

**Coton & Viscose**
Cotton & Viscose



DF-NJ-CHAPILIE-ANNUEL2022-V4.indd 4 15/08/2022 23:59

# WAGRAM

Coiffez-vous d'une magnifique fleur
à positionner selon vos envies dans le dos
ou sur le côté de votre bonnet,
pour un volume cocooning XXL.

Style your head with a magnificent flower to position as you wish in the back or on the side of your hat, for an XXL cocooning volume.

**XWAGE03**

**Bonnet gris & fausse fourrure grise**
Grey beanie & grey fake fur

**Viscose - Polyester & Acrylique**
Viscose - Polyester & Acrylic

**XWAG01**

**Bonnet rose, laine beige mouchetée & marron uni**
Pink beanie, speckled beige wool & plain brown

**Bambou & Viscose**
Bamboo & Viscose

**XWAGE02**

**Bonnet bordeaux, laine mélangée chiné rouge & bordeaux uni**
Burgundy beanie, red wool blend chiné & plain burgundy

**Bambou & Polyester**
Bamboo & Polyester



DF-NJ-CHAPILIE-ANNUEL2022-V4.indd 5 15/08/2022 23:59

# ALESIA

NEW

Apportez une touche de chic à votre look grâce ce béret confortable, un nouveau modèle idéal pour affirmer votre style et votre élégance.

Bring a touch of chic to your look with this comfortable beret, a new and ideal model to state your style and your elegance.

**XALE04**

**Fausse fourrure émeraude & doublure motifs abstraits**
Emerald fake fur & abstract pattern lining

**Acrylique & Bambou**
Acrylic & Bamboo



DF-NJ-CHAPILIE-ANNUEL2022-V4.indd 6 15/08/2022 23:59

## XALE01

**Laine mélangée violet, velours bordeaux & doublure Bambou**
Purple wool blend, burgundy velvet, bamboo lining

**Laine - Polyester & Coton & Bambou**
Wood - Polyester & Cotton & Bamboo

## XALE02

**Laine mélangée chiné noir, velours taupe & doublure Bambou**
Plum wool blend black chiné, taupe velvet & bamboo lining

**Polyester - Acrylique & Coton & Bambou**
Polyester - Acrylic & Cotton & Bamboo

## XALE03

**Laine mélangée moutarde chiné noir, velours noir & doublure Bambou**
Mustard wool blend black chiné, black velvet & bamboo lining

**Polyester - Acrylique & Coton & Bambou**
Polyester - Acrylic & Cotton & Bamboo



DF-NJ-CHAPILIE-ANNUEL2022-V4.indd 7 15/08/2022 23:59

# OPERA

Cet intemporel de la marque NJ vous sublime grâce à son nœud délicat, à disposer sur le côté ou sur le haut de la tête. Un modèle incontournable pour un look tout en douceur.

This timeless NJ design sublimates you thanks to its delicate knot, to be placed on the side or on the top of your head. An essential model for a soft look.

**XOPE11**

**Bonnet bordeaux & laine rayée rouge**
Burgundy beanie & striped red wool

**Bambou & Viscose - Polyester**
Bamboo & Viscose - Polyester

**XOPE12**

**Bonnet noir & laine carreaux noirs**
Black beanie & black check wool

**Viscose & Polyester**
Viscose & Polyester

**XOPE10**

**Bonnet gris & laine carreaux bleus**
Grey beanie & blue check wool

**Viscose & Polyester**
Viscose & Polyester



DF-NJ-CHAPILIE-ANNUEL2022-V4.indd 8 16/08/2022 00:00

# SAINT GERMAIN

Enveloppez-vous de délicatesse dans cette casquette chaleureuse qui vous accompagnera au quotidien pour vous procurer douceur et réconfort.

Wrap yourself in delicacy with this warm cap that will accompany you on a daily basis to provide you with softness and comfort.

**XSAI10**

**Motifs carreaux**
Check pattern

**Viscose & Polyester**
Viscose & Polyester

**XSAI09**

**Rose & pans marron et gris**
Pale pink & brown and grey flaps

**Viscose & Polyester**
Viscose & Polyester



DF-NJ-CHAPILIE-ANNUEL2022-V4.indd 9 16/08/2022 00:00

# CHAMPS ELYSEES

Un modèle incontournable et résolument moderne avec sa boucle métallique positionnable à droite ou à gauche selon votre souhait.

An essential and resolutely modern model with its metal buckle that can be positioned on the right or on the left according to your wishes.

**XCHAM02**

**Bonnet gris & bandeau laine gris chiné**
Grey beanie & dark grey chiné headband

**Viscose & Polyester**
Viscose & Polyester



DF-NJ-CHAPILIE-ANNUEL2022-V4.indd 10 16/08/2022 00:00

**XCHAM01**

**Bonnet noir & bandeau tweed gris**
Black beanie & grey tweed headband

**Viscose & Polyester**
Viscose & Polyester

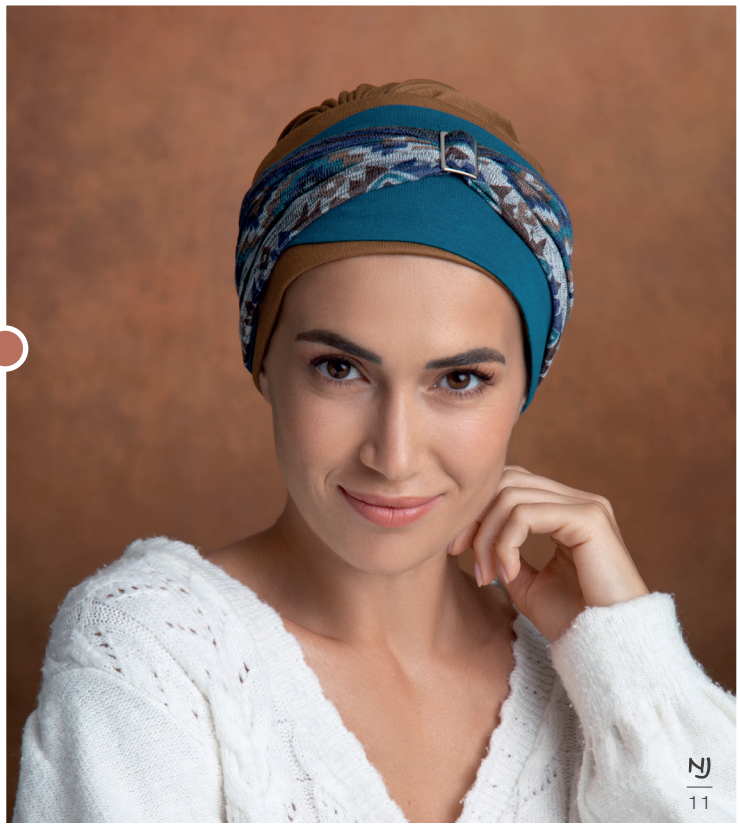

**XCHAM03**

**Bonnet marron, bandeaux motif aztèque & bleu canard uni**
Brown beanie, aztec pattern & plain peacock blue

**Viscose & Polyester & Bambou**
Viscose & Polyester & Bamboo



DF-NJ-CHAPILIE-ANNUEL2022-V4.indd 11 16/08/2022 00:00

# MADELEINE

Variez les plaisirs avec ce bonnet aux deux bandeaux amovibles à disposer selon vos envies. Plissage et effet de matière font tout le charme de ce modèle original !

Vary the pleasures with this beanie with two removable headbands to arrange as you wish. Pleating and texture effect are the charm of this original model!

**XMADE12**

**Laine mélangée chiné & rose uni**
Wool blend chiné and plain pink

**Polyester - Acrylique & Bambou**
Polyester - Acrylic & Bamboo



DF-NJ-CHAPILIE-ANNUEL2022-V4.indd 12 16/08/2022 00:00

**XMADE09**

**Tweed gris & gris chiné foncé**
Grey tweed & dark grey chiné

**Viscose & Polyester**
Viscose & Polyester

**XMADE10**

**Laine mélangée & violet uni**
Wool blend and plain purple

**Laine - Polyester & Viscose**
Wood - Polyester & Viscose

**XMADE11**

**Laine carreaux bleus & gris uni**
Blue check wool and plain grey

**Viscose - Polyester & Bambou**
Viscose - Polyester & Bambou



DF-NJ-CHAPILIE-ANNUEL2022-V4.indd 13 16/08/2022 00:00

# BASTILLE

Apportez du volume à votre coiffe grâce aux superpositions de plis de ce séduisant modèle à la fois élégant et enveloppant.

Bring volume to your style thanks to the pleats overlays of this charming model, both elegant and enveloping.

**XBAS03**

**Bonnet gris foncé chiné & plis noir et marron**
Dark grey chiné & black and brown pleats

**Viscose & Polyester**
Viscose & Polyester

**XBAS01**

**Bonnet noir & plis motif aztèque**
Black beanie & aztec pattern pleats

**Coton - Polyester & Viscose**
Cotton - Polyester & Viscose

**XBAS02**

**Bonnet gris & plis gris - taupe**
Grey beanie & grey - taupe pleats

**Bambou & Viscose - Polyester**
Bambou & Viscose - Polyester



DF-NJ-CHAPILIE-ANNUEL2022-V4.indd 14 16/08/2022 00:00

# LES ESSENTIELS



DF-NJ-CHAPILIE-ANNUEL2022-V4.indd 15 16/08/2022 00:00

# BAMBOU

**XBAMBP**
**Prune**
Plum
**Bambou**
Bamboo

**XBAMBBC**
Blanc cassé
Off-white

**XBAMBB**
Beige
Beige

**XBAMCH**
Chamois
Camel

**XBAMBGR**
Gris
Grey

**XBAMBK**
Kaki
Khaki

**XBAMBT**
Terracotta
Terracota

**XBAMBC**
Chocolat
Chocolate

**XBAMBMG**
Marron glacé
Light brown

**XBAMBP**
Prune
Plum

**XBAMBN**
Noir
Black

**XBAMBI**
Indigo
Indigo

**XBAMT**
Turquoise
Aqua

**XBAMBBMI**
Bleu minéral
Mineral blue

**XBAMBLC**
Bleu canard
Peacock blue

**XBAMBVF**
Vert forêt
Green forest

**XBAMBBA**
Bleu azur
Deep blue sky

**XBAMBBM**
Bleu marine
Navy blue

**XBAMBJ**
Jaune
Yellow

**XBAMOB**
Orange brique
Brick-orange

**XBAMRB**
Rouge brique
Brick-red

**XBAMBR**
Rouge
Red

**XBAMBG**
Groseille
Red currant

**XBAMF**
Fushia
Fuschia

**XBAMBPO**
Pourpre
Purple



DF-NJ-CHAPILIE-ANNUEL2022-V4.indd 16 16/08/2022 00:00

# BELLEVILLE

**XBEL02**

**Motifs carreaux**
Check pattern

**Viscose & Polyester**
Viscose & Polyester

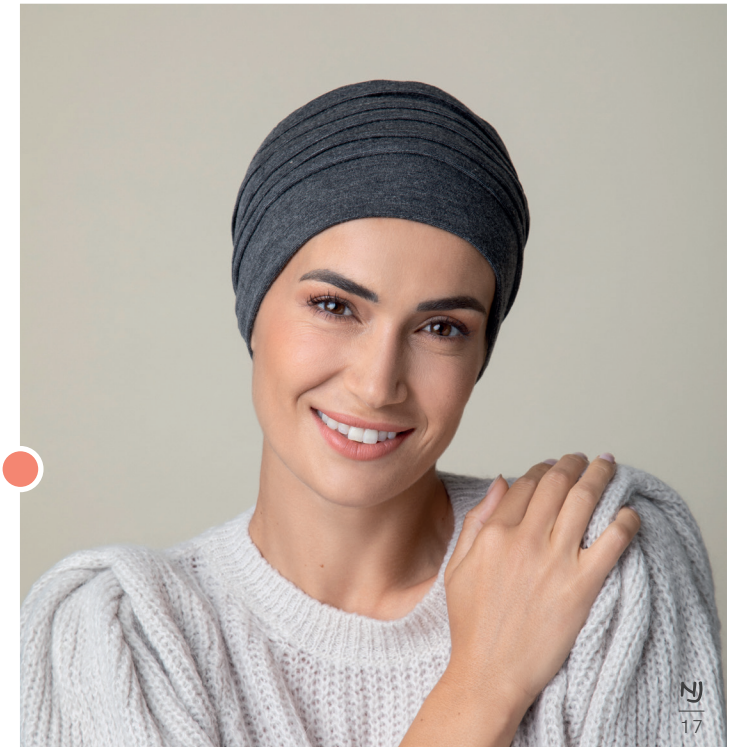

**XBEL01**

**Gris foncé chiné**
Dark chiné grey

**Viscose & Polester**
Viscose & Polyester



DF-NJ-CHAPILIE-ANNUEL2022-V4.indd 17 16/08/2022 00:00

# DOUCEUR

NEW

**XDOU99**
**Bleu ciel**
Blue sky
**Coton & Elasthanne**
Cotton & Elastane

| | | | | | | |
|---|---|---|---|---|---|---|
| **XDOU71** Gris chiné Grey | **XDOU18** Noir Black | **XDOU99** Bleu ciel Blue sky | **XDOU54** Bleu canard Peacock blue | **XDOU41** Vert forêt Green forest | **XDOU94** Bleu azur Deep blue sky | **XDOU35** Bleu marine Navy blue |
| **XDOU25** Rose Pink | **XDOU23** Rouge Red | **XDOU16** Bordeaux clair Light burgundy | | | | |



DF-NJ-CHAPILIE-ANNUEL2022-V4.indd 18 16/08/2022 00:00

# PASSY

**XPASSB**
**Bordeaux**
Wine
**Bambou - Viscose & Coton bio**
Bamboo - Viscose & Organic cotton

**XPASSGF**
Gris foncé
Dark grey
Bambou - Viscose & Coton bio
Bamboo - Viscose & Organic cotton

**XPASSR**
Rose
Pink
Bambou - Viscose & Coton bio
Bamboo - Viscose & Organic cotton

**XPASSG**
Gris chiné
Light grey
Bambou-Viscose & Coton bio
Bamboo - Viscose & Organic cotton

**XPASSBC**
Bleu cobalt
Moonlight blue
Bambou-Viscose & Coton bio
Bamboo - Viscose & Organic cotton



DF-NJ-CHAPILIE-ANNUEL2022-V4.indd 19 16/08/2022 00:01

# MONCEAU

**XMON04**

**Motifs abstraits & finition noire**
Abstract patterns & black finish

**Bambou & Elasthanne**
Bamboo & Elastane



DF-NJ-CHAPILIE-ANNUEL2022-V4.indd 20 16/08/2022 00:01

**XMON06**

**Motif panthère & finition marron brillante**
Panther pattern & shiny brown finish

**Bambou & Elasthanne**
Bamboo & Elastane

**XMON05**

**Uni bleu & finition léopard bleue**
Plain blue & blue leopardfinish

**Bambou & Elasthanne**
Bamboo & Elastane

**XMON07**

**Uni noir & finition léopard jaune**
Plain black & yellow leopard finish

**Bambou & Elasthanne**
Bamboo & Elastane



DF-NJ-CHAPILIE-ANNUEL2022-V4.indd 21 16/08/2022 00:01

# OLERON

**XOLE35**
**Bleu ciel**
Blue sky
**Coton**
Cotton

| | | | | | | |
|---|---|---|---|---|---|---|
| **XOLE07**<br>Blanc<br>White | **XOLE75**<br>Gris chiné<br>Grey | **XOLE30**<br>Noir<br>Black | **XOLE52**<br>Bleu canard<br>Peacock blue | **XOLEBA**<br>Bleu azur<br>Deep blue sky | **XOLEBM**<br>Bleu marine<br>Navy blue | **XOLE51**<br>Prune clair<br>Light plum |
| **XOLE55**<br>Chamois<br>Camel | **XOLE11**<br>Chocolat<br>Chocolate | **XOLE35**<br>Bleu ciel<br>Blue sky | **XOLE09**<br>Parme<br>Mauve | **XOLE110**<br>Rose bonbon<br>Candy pink | **XOLE70**<br>Groseille<br>Red currant | **XOLE65**<br>Brique<br>Brick |



DF-NJ-CHAPILIE-ANNUEL2022-V4.indd 22 16/08/2022 00:01

# EXELMANS

**XEXEL03**

**Rayures noires & bonnet bordeaux**
Black stripes & burgundy beanie

**Polyamide & Bambou**
Polyamide & Bambou

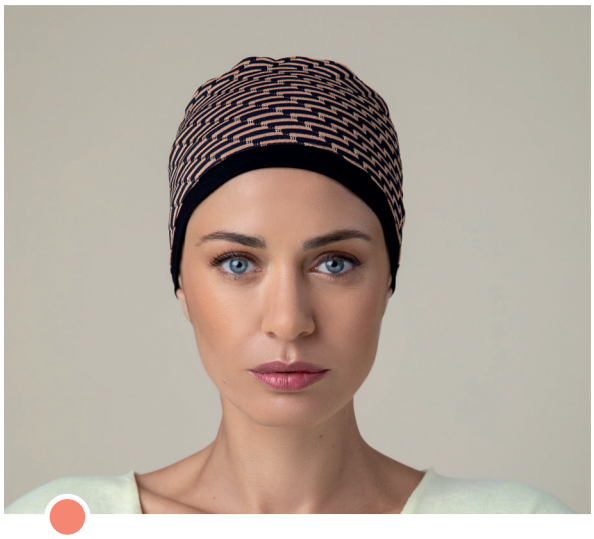

**XEXEL01**

**Motifs abstraits Lurex & bonnet noir**
Lurex abstract patterns & black beanie

**Polyamide & Bambou**
Polyamide & Bambou

**XEXEL02**

**Motifs Denim noir & bonnet bleu**
Lack denim pattern & blue beanie

**Polyamide & Bambou**
Polyamide & Bamboo

DF-NJ-CHAPILIE-ANNUEL2022-V4.indd 23 16/08/2022 00:01

DF-NJ-CHAPILIE-ANNUEL2022-V4.indd 24 16/08/2022 00:01

# MADELEINE

Jouez avec la disposition des deux bandeaux amovibles qui ornent ce beau modèle tout en plis et volume.

Play with the arrangement of the two removable headbands adorning this beautiful model, full of folds and volume.

**XMADE14**

**Imprimé léopard rose & bandeaux léopard et marron**
Pink leopard print & leopard print and brown headbands

**Bambou**
Bamboo

**XMADE13**

**Imprimé panthère & bandeaux panthère et chamois**
Panther print & panther print and camel headbands

**Viscose & Coton**
Viscose & Cotton



DF-NJ-CHAPILIE-ANNUEL2022-V4.indd 25 16/08/2022 00:01

# SEGUR

NEW

Un foulard tendance et versatile pour réinventer sa coiffure à l'infini. Osez la créativité en toute légèreté avec les coloris vitaminés de ce magnifique modèle.

A trendy and versatile scarf to reinvent your style endlessly. Dare to be creative in all lightness with the vibrant colors of this magnificent model.

**XSEG05**

**Imprimé fleurs sur fond bleu marine**
Flowers on dark blue print

**Viscose**
Viscose



DF-NJ-CHAPILIE-ANNUEL2022-V4.indd 26 16/08/2022 00:01

**XSEG02**

**Imprimé transparent fleurs exotiques**
Transparent exotic flowers print pattern headband

**Polyester & Viscose**
Polyester & Viscose

**XSEG01**

**Imprimé transparent fleurs roses**
Transparent roses flowers print

**Polyester & Viscose**
Polyester & Viscose

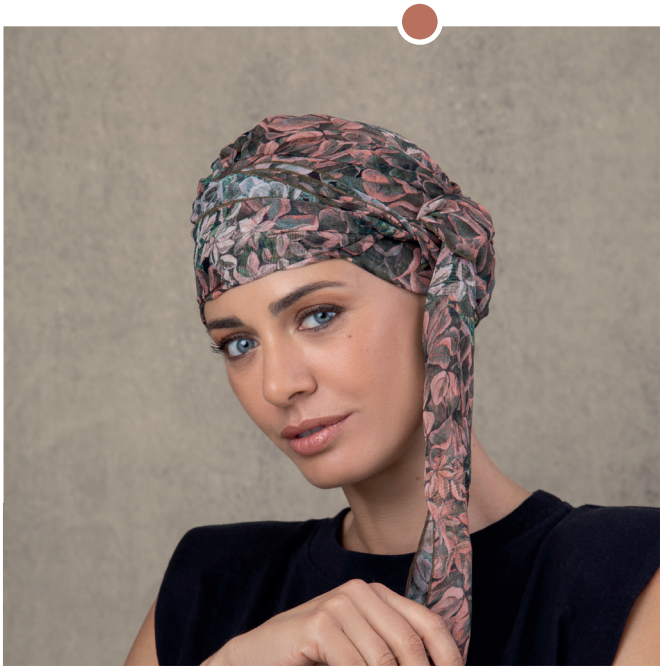

**XSEG03**

**Imprimé transparent rouge motif psychédélique**
Transparent red psychedelic print

**Polyester & Viscose**
Polyester & Viscose

**XSEG04**

**Imprimé abstraction noir et rose clair**
Black and nude pink abstract print

**Viscose**
Viscose



DF-NJ-CHAPILIE-ANNUEL2022-V4.indd 27 16/08/2022 00:01

# NOTRE DAME

Révélez votre féminité grâce à ce modèle aérien,
à la fois sophistiqué et élégant.

Reveal your femininity with this airy model, both sophisticated and elegant.

**XNOT10**

**Imprimé transparent marron-beige & bandeau chamois**

Tansparent brown-beige print & camel headband

**Polyester & Coton**

Polyester & Cotton

**XNOT09**

**Imprimé transparent orange-violet & bandeau fuchsia**

Tansparent orange-purple print & fuchsia headband

**Polyester & Coton**

Polyester & Cotton



DF-NJ-CHAPILIE-ANNUEL2022-V4.indd 28 16/08/2022 00:01

# CHAMPS ELYSEES

Une boucle métallique, des motifs tropicaux et des couleurs vives pour ce beau modèle coloré, féminin et modulable.

A metallic buckle, tropical patterns and bright colors for this beautiful, colourful, feminine and adjustable model.

**XCHAM04**

**Imprimé bleu fleurs tropicales jungle & bandeau chamois**
Blue jungle exotic flower print & camel headband

**Viscose & Coton**
Viscose & Cotton

**XCHAM06**

**Imprimé fleurs tropicales jungle & bandeau marron**
Jungle exotic flower print & brown headband

**Viscose & Bambou**
Viscose & Bamboo

**XCHAM05**

**Imprimé fleurs tropicales jungle & bandeau chamois**
Jungle exotic flower print & camel headband

**Viscose & Coton**
Viscose & Cotton



DF-NJ-CHAPILIE-ANNUEL2022-V4.indd 29 16/08/2022 00:01

# OPERA

Motifs tropicaux et couleurs vives viennent égayer cet indémodable de la marque NJ à moduler selon vos envies. Le nœud à positionner sur le côté ou sur le haut de la tête apporte un détail raffiné à ce joli modèle.

Tropical patterns and bright colors brighten up this timeless NJ model to adjust according to your desires. The knot to be positioned on the side or on the top of the head brings a refined detail to this beautiful model.

**XOPE15**

**Imprimé motifs abstraits rouges & bonnet beige**
Red abstracts print & beige beanie

**Viscose & Bambou**
Viscose & Bamboo



DF-NJ-CHAPILIE-ANNUEL2022-V4.indd 30 16/08/2022 00:01

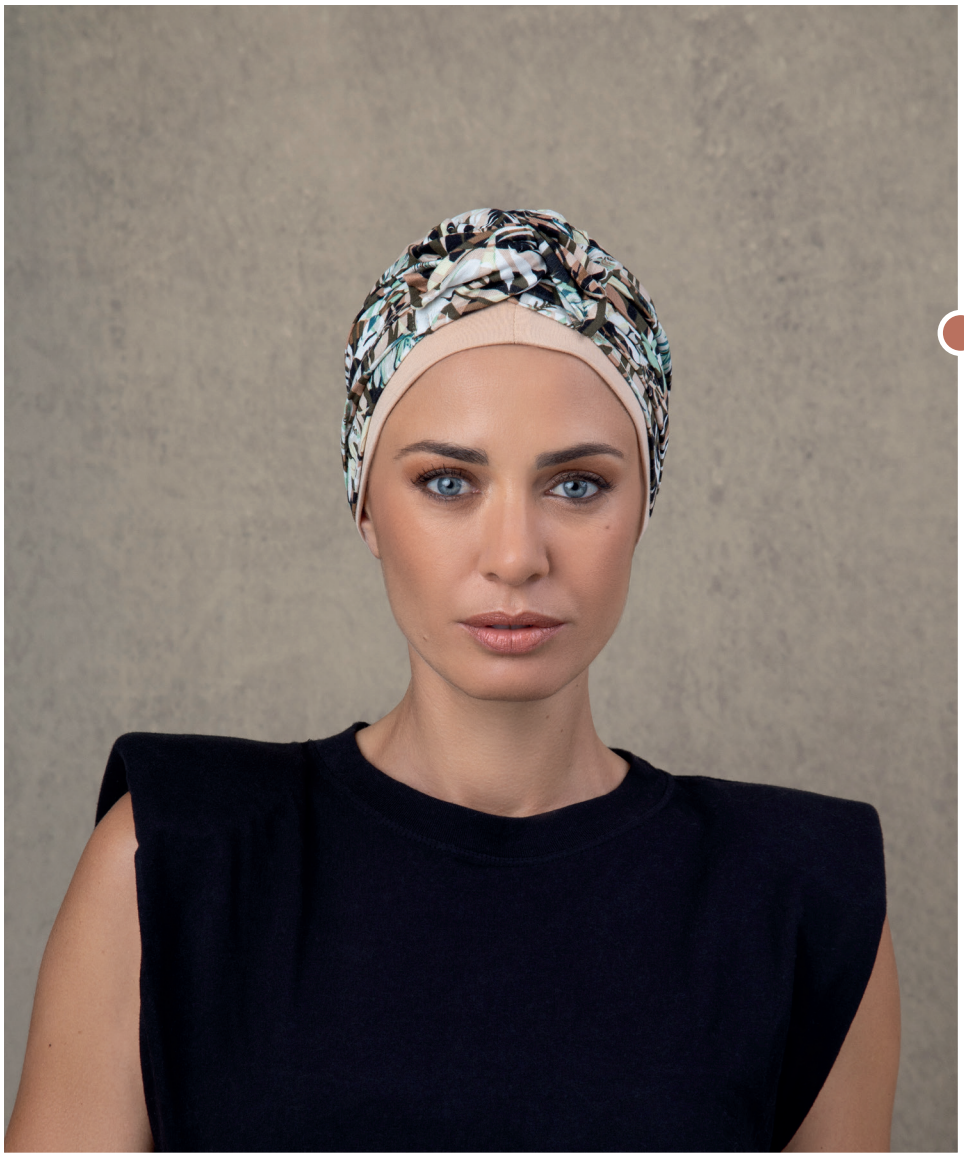

**XOPE14**

**Imprimé fleurs tropicales jungle & bonnet beige**
Jungle exotic flower print & beige beanie

**Viscose & Bambou**
Viscose & Bamboo

**XOPE13**

**Imprimé fleurs tropicales jungle & bonnet noir**
Jungle exotic flower print & black beanie

**Viscose & Bambou**
Viscose & Bamboo



DF-NJ-CHAPILIE-ANNUEL2022-V4.indd 31 16/08/2022 00:02

# WAGRAM

Adoptez un look romantique grâce à la jolie fleur de ce modèle qui s'adapte à vos envies en se plaçant à l'arrière ou sur le côté de votre coiffe.

Adopt a romantic look with the lovely flower of this model you can adapt to your desires, by placing it at the back or on the side of your headdress.

**XWAG04**

**Imprimé fleurs tropicales-marron uni & bonnet beige**
Tropical flower print-plain brown & beige beanie

**Viscose & Coton & Bambou**
Viscose & Cotton & Bamboo

DF-NJ-CHAPILIE-ANNUEL2022-V4.indd 32 16/08/2022 00:02

# SAINT GERMAIN

Une casquette aux motifs tendances, un modèle versatile avec ses deux pans latéraux à nouer ou à laisser pendre pour changer de style au gré de vos envies.

A cap with trendy patterns, a versatile model with its two side panels to tie or hang down to change your style as you wish.

**XSAI13**

**Imprimé panthère & casquette noire**
Panther print & black cap

**Polyester & Bambou**
Polyester & Bamboo

**XSAI11**

**Imprimé oriental rouge & casquette orange brique**
Red oriental print & brick-orange cap

**Polyester & Bambou**
Polyester & Bamboo

**XSAI12**

**Imprimé géométrique bleu-vert & casquette bleue**
Blue-green geometric print & Blue cap

**Polyester & Bambou**
Polyester & Bamboo

DF-NJ-CHAPILIE-ANNUEL2022-V4.indd 33 16/08/2022 00:02

# ETOILE

Nouez ce foulard soyeux de différentes manières et laissez ses pans se déployer sur votre épaule ou dans le dos pour vous amuser avec votre style !

Tie this soft scarf in different ways and let its sides spread over your shoulder or down your back. Have fun with your style !

**XETO11**

**Imprimé transparent motifs terre-turquoise-dorés & bonnet bleu ciel**

Transparent earth-turquoise-golden print & sky blue beanie

**Polyester & Coton**

Polyester & Cotton



DF-NJ-CHAPILIE-ANNUEL2022-V4.indd 34 16/08/2022 00:02

**XETO10**

**Marron uni transparent & bonnet imprimé panthère**
Transparent plain brown & printed panther beanie

**Polyester & Bambou**
Polyester & Bamboo

**XETO09**

**Imprimé transparent motifs abstraits marrons & bonnet noir**
Transparent brown abstract print & black beanie

**Polyester & Bambou**
Polyester & Bamboo

**XETO12**

**Imprimé transparent motifs rayés bleus & bonnet bleu**
Transparent striped blue print & blue beanie

**Soie & Bambou**
Silk & Bamboo



DF-NJ-CHAPILIE-ANNUEL2022-V4.indd 35 16/08/2022 00:02

# EYE CARE COSMETICS

eye CARE cosmetics
HAUTE TOLÉRANCE

Respect des peaux sensibles, confort et qualité de soins dermatologiques.
High tolerance by NJ, sensitive skin, comfort and high quality cosmetic products.

## SOINS & BEAUTE DES ONGLES

### BEAUTY & NAIL CARE

### VERNIS SOIN - 8ML | NAIL CARE - 8ML

**ANTI-DÉDOUBLEMENT**
ANTI-SPLITTING
NAIL CARE
ECVSD

**FORTIFIANT LISSANT**
SMOOTHING
STRENGTHENER
ECVSFL

**ACTIVATEUR DE CROISSANCE**
GROWTH ACTIVATOR
ECSAC

**TRAITANT DURCISSEUR**
HARDENING TREATMENT
NAIL CARE
ECVSTD

**BASE PROTECTRICE VERNIS**
PROTECTIVE BASE
VARNISH
ECBP

**TOP COAT GEL**
Protecteur ongle et vernis :
Durci, renforce, protège
Nail and varnish protector :
Hardened, strengthens, protects
ECTOPCG

**SÉCHAGE EXPRESS - 8ML**
NAIL POLISH QUICK
DRYING - 8ML
ECSE

**DISSOLVANT VERNIS - 100 ML**
FREE NAIL POLISH
REMOVER - 100ML
ECDIS

**ULTRA VERNIS SILIC IUM-URÉE - 4.7ML**
NAIL POLISH
SILICUM-UREA - 4.7ML

Incolore
ECUVI



Lys
ECVUL

Étoile
ECVUE

Noisette
ECVUN

Baie rose
ECUVBR

Impatience
ECVUI

Flamenco
ECVUFL

Cosmos
ECVUC

Butterfly
ECUVB

Salsa
ECVUS

Jade
ECVUJ

Fuschia
ECVUF

Rouge éclat
ECVURE

Framboise
ECVUFR

Bordeaux
ECVUB



DF-NJ-CHAPILIE-ANNUEL2022-V4.indd 36 16/08/2022 00:02

# SOINS & MAQUILLAGE DES YEUX

## EYE CARE & MAKE-UP

**FARD À PAUPIÈRES** - EYESHADOW

Champagne
ECFARDP935

Nacre rose - Pink pearl
ECFARDP934



Flanelle - Flannel
ECFARDP937

Marron glacé - Brown
ECFARDP931

**MASCARA - 9G**
ECMAS

**CRAYON CONTOUR DES YEUX**
PENCIL LINER

- Noir - Black ECCYN
- Brun - Brown ECCC
- Bleu - Blue ECCYB

**SOURCILS LINER WATERPROOF - 1.2G**
EYEBROW LINER WATERPROOF - 1.2G

- Dark ECSLWD
- Light ECSLW

**CRAYON À SOURCILS - 1.1G**
EYEBROW PENCILS - 1.1G

- Brun foncé ECCSBF
- Noisette ECCSN
- Taupe ECCST
- Flanelle ECCSF

## INFINI-CILS - 8G

ACTIVATEUR DE CROISSANCE
LASH GROWTH ACTIVATOR
ECINF

**Produit phare Infini-cils**
Formule très haute tolérance innovante, conçue pour activer et stimuler la croissance des cils et sourcils. Respecte la peau et les yeux les plus sensibles ou allergiques.

**The key product Infini-cils**
Formulate very high innovative and unique tolerance, designed to activate and stimulate the growth of lashes and eyebrows. Respect the skin and the most sensitive or allergic eyes.

# SOINS & MAQUILLAGE DU VISAGE

## FACE SKINCARE & MAKE-UP

**FOND DE TEINT**
CREAM FOUNDATION

- Beige clair ECFDTBC
- Beige doré ECFDTBD
- Beige rosé ECFDTBR

**ROUGE À LÈVRES**
LIPSTICK

- Rouge vif ECRAL53
- Bois de Rose ECRAL59
- Envie de rose ECRAL632

**POUDRE BRONZANTE - 10G**
BRONZER POWDER -10G

Peau claire
ECPBPC

Peau mate
ECPBPM

**CRÈME ÉCLAT DU TEINT**
COMPLEXION RADIANCE CREAM
ECCRT



DF-NJ-CHAPILIE-ANNUEL2022-V4.indd 37 16/08/2022 00:02

# LES FRANGES

14/26

**AUDREY**

*Synthétique*
avec attache velcro
sur le bonnet

Chatains I Brown :
2/4 ; 4/6 ; 4.8 ;
8 ; 10 ; 30

Blonds I Blonde :
14/26 ; 24/14 ;
24-18T ; 30/15/25

Roux I Red :
33 ; 33-32T

Gris I Grey :
51-56-60H

24/14

**LISA**

*Cheveux naturels*
avec clips
amovibles

Chatains I Brown :
4/6 ; 4.8 ; 10

Bonds I Blonde :
26/200 ; 30/15/25 ;
14/26 ; 24-18T ;
10/23

Roux I Red
33

Gris I Grey
51/56/60 H

**FRANCE**

*Synthétique*
avec clips
amovibles

Chatains I Brown :
4/6 ; 5.8

Bonds I Blonde :
10/23 ; 24/14 ;
24-18T

Gris I Grey
58 ; 60 ;
56/60

# LES ANNEAUX DE CHEVEUX

**MÉLI MÉLO**

*Synthétique*

Chatains I Brown :
4/6 ; 4.8 ; 8 ; 10 ; 30

Blonds I Blonde :
14/26 ; 23A/26 ;
24-18T ; 26 ; 24/14

Roux I Red :
33-32T/8

Gris I Grey :
56

**DUO**

*Synthétique*

Chatains I Brown :
4/6 ; 4.8 ; 8 ; 10

Blonds I Blonde :
12/23 ; 24/14 ;
24-18T ; 30

Roux I Red :
33

Gris I Grey :
51-56-60H

DF-NJ-CHAPILIE-ANNUEL2022-V4.indd 38 16/08/2022 00:02

# LA COLLECTION

## HIVER

Alésia
P.06

Bastille
P.14

Champs Élysées
P.10

Madeleine
P.12

Neuilly
P.04

Opéra
P.08

Saint Germain
P.09

Wagram
P.05

## ETE

Champs Élysées
P.29

Étoile
P.34

Madeleine
P.25

Notre Dame
P.28

Opéra
P.30

Saint Germain
P.33

Ségur
P.26

Wagram
P.32

## LES ESSENTIELS

Bambou
P.16

Belleville
P.17

Douceur
P.18

Exelmans
P.23

Monceau
P.20

Oléron
P.22

Passy
P.19

# CHAPILIE

COLLECTION
2022/2023
HIVER
ETE

**Retrouvez notre catalogue et la liste de nos partenaires**

Collection perruques Antiglisse NJ Création sur notre site :

Find our catalog NJ Creation Antislip wigs collection on our website:

**www.nj-creation.com**

@njcreationparis

NJ CRÉATION PARIS

7 535200 000480

Point de vente

**NJ CRÉATION** Siège Social | 44 rue Paul Valery - 75116 PARIS | Tél. 01 40 22 07 22

DF-NJ-CHAPILIE-ANNUEL2022-V4.indd 40 16/08/2022 00:03